

LIPIDOMICA CLINICA E MEDICINA MOLECOLARE



PERCORSO FORMATIVO TEORICO PRATICO

ACCR. MIN. SAL. - 7 Febbraio – 7 Marzo – 6 Giugno 2015

CNR - Consiglio Nazionale delle Ricerche – via P. Gobetti 101 Bologna

MODULO DI PARTECIPAZIONE

Si prega di compilare il presente modulo e inviare mezzo mail al seguente indirizzo:
lipidomicaclinica@gmail.com con oggetto MODULO DI PARTECIPAZIONE CONVEGNO.
Iscrizione obbligatoria ai fini della partecipazione e dell'attribuzione del punteggio ECM

Nome _____ Cognome _____

Nato (**obbligatorio per ottenere gli ECM**) /a _____ il

Indirizzo: Via _____ Città _____ CAP _____

Provincia _____

email (**obbligatorio per conferma iscrizione**) _____

Telefono _____ cell. _____

Codice Fiscale (**obbligatorio per fatturazione e ECM**) _____

P.IVA (**se posseduta**) _____

QUALIFICA: biologo chimico dietista infermiere medico ostetrico altro.....

Ente di appartenenza _____

libero professionista dipendente convenzionato

Mi iscrivo per

3 giornate € 399,00 (+ IVA) anziché 450€

7 Febbraio € 150,00 (+ IVA)

7 Marzo € 150,00 (+ IVA)

6 Giugno € 150,00 (+ IVA)

Do il consenso al trattamento dei miei dati personali secondo la normativa vigente

Data _____ Firma _____



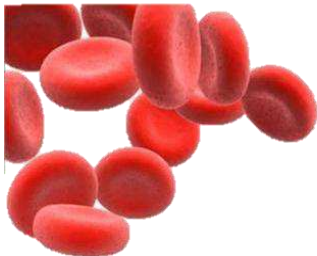

LIPIDOMICA CLINICA E MEDICINA MOLECOLARE



PERCORSO FORMATIVO TEORICO PRATICO

ACCR. MIN. SAL. - 7 Febbraio – 7 Marzo – 6 Giugno 2015

CNR - Consiglio Nazionale delle Ricerche – via P. Gobetti 101 Bologna

SEDE DEL CONVEGNO

Area della Ricerca CNR - Via Piero Gobetti, 101 - Bologna

ISCRIZIONI

Per accedere al corso è necessario effettuare una iscrizione compilando la scheda di iscrizione in tutti i suoi campi e versando la quota d'iscrizione entro e non oltre il 23 Gennaio 2015 . La ricevuta dell'avvenuto pagamento dovrà essere trasmessa entro la stessa data al numero di fax 051 6398350 o all' e-mail lipidomicaclinica@gmail.com .

L'iscrizione comprende: Kit congressuale, ECM, Attestato di partecipazione, Coffee break, Light Lunch.

PERCORSO FORMATIVO TEORICO PRATICO 3 GIORNATE	€ 399,00 (+ IVA 22%)
1 PERCORSO FORMATIVO TEORICO Sabato 7 Febbraio 2015 "Lipidomica e patologie infiammatorie e degenerative"	€ 150,00 (+ IVA 22%)
2 PERCORSO FORMATIVO TEORICO Sabato 7 Marzo 2015 "Nuove frontiere della diagnostica molecolare per stress e difesa cellulare"	€ 150,00 (+ IVA 22%)
3 PERCORSO FORMATIVO TEORICO Sabato 6 Giugno 2015 "La Diagnostica molecolare per coadiuvare la terapia nutrizionale"	€ 150,00 (+ IVA 22%)

MODALITA' DI PAGAMENTO

Bonifico bancario intestato a Lipinutragen srl Banca Nazionale del Lavoro, VIA Rizzoli, 26 - 40125 Bologna . IBAN IT43T0100502400000000001426 . Causale: nome e cognome del partecipante – iscrizione al percorso completo o la data del corso a cui si intende partecipare. Si prega cortesemente di trasmettere la scheda e copia del bonifico tramite email a: lipidomicaclinica@gmail.com o al numero di fax 051 6398350. Le schede non accompagnate dal pagamento non verranno considerate.

Per cancellazioni ricevute prima di 7 giorni dal corso verrà rimborsato il 50% della quota di iscrizione. Nessun rimborso è previsto dopo tale termine.

FATTURAZIONE

La fatturazione avverrà esclusivamente a pagamento effettuato.

ACCREDITAMENTO ECM

I Crediti ECM assegnati all'evento sono 10 per ogni singolo corso. Per l'acquisizione dei crediti ECM sarà necessaria la rilevazione della presenza, che avverrà tramite firma di presenza, la partecipazione all'intera durata del Corso e la corretta compilazione del questionario di valutazione.

SEGRETERIA ORGANIZZATIVA

LIPINUTRAGEN SRL – DOTT.SSA ANNA PITZUS – email:lipidomicaclinica@gmail.com – tel. 051 6398318

PRENOTAZIONI ALBERGHIERE

Sono state opzionate camere in convenzione presso alcuni hotel. Vi preghiamo cortesemente di prenotare inviando un'email alla Segreteria Organizzativa (lipidomicaclinica@gmail.com) e saldare direttamente presso l'hotel prescelto.

BEST WESTERN City Hotel **** www.cityhotelbologna.it –

Via Ambrogio Magenta, 10 - 40128 Bologna

singola € 67,00- DUS E DOPPIA € 71,00

HOTEL OROLOGIO ***s <http://www.bolognarhotels.it/hotel-orologio.aspx>-

Via IV Novembre, 10 – 40126 Bologna

singola € 110,00- DUS € 112,00 E DOPPIA € 140,00

HOTEL REGINA *** <http://www.zanhotel.it/hotel-regina-bologna>

Via dell'Indipendenza, 51 – 40121 Bologna

singola € 73,00- DUS E DOPPIA € 83,00

